

PLAN DES MONUMENTS HISTORIQUES DE MARSEILLE

CETTE CARTE RECENSE LES ÉDIFICES ET SITES ARCHÉOLOGIQUES PROTÉGÉS AU TITRE DES MONUMENTS HISTORIQUES SITUÉS SUR LA COMMUNE DE MARSEILLE



LÉGENDE

Le blason permet d'identifier les sites et édifices appartenant à la Ville de Marseille.

MHC: Monument Historique Classé
MHI: Monument Historique Inscrit

Relevés des monuments:
N. Candon
N. Fardoux
J. Téglia-Ho
A-D. Ho
C. d'Ortoli
P. Vanhalst
Aquarelles: C. d'Ortoli

Conception du plan: N. Candon - C. d'Ortoli
Atelier du Patrimoine
Mise à jour: Division Monuments Historiques / SECO / DIRCA / DCRP Ville de Marseille

Janvier 2013



- | | | | | |
|--|--|---|--|--|
| <p>49 Église Saint-Louis</p> <p>50 Villa la Palestine</p> <p>51 Château de la Buzine</p> <p>52 Fontaine Fossati</p> <p>53 Atelier Nadar</p> <p>54 Pavillon de partage des eaux</p> <p>55 Chaudron de l'Estaque
Teinturerie de la Prud'homme de Pêche</p> <p>56 Château Régis</p> | <p>1 Église de la Vieille Major • MHC
XI^e-XII^e-XIV^e siècle
Place de la Major - Marseille 2^e B3</p> <p>2 Église Saint-Laurent • MHC
Début XIII^e - Début XVI^e siècle
Esplanade de la Tourette - Marseille 2^e C2</p> <p>3 Hospice de la Vieille Charité (ancien) • MHC
Époque de construction: XVII^e-XVIII^e siècle
2, rue de la Charité - Marseille 2^e B3</p> <p>4 Fort Saint-Jean • MHC
Époque de construction: XVII^e siècle
Quai du port - Marseille 2^e C2</p> <p>5 Consigne Sanitaire (ancienne) • MHI
Époque de construction: XVIII^e siècle
Quai du port - Marseille 2^e C3</p> <p>6 Clocher de l'église des Accoules • MHI
Époque de construction: XIII^e siècle
Montée des Accoules - Marseille 2^e C3</p> <p>7 Hôtel Daviel • MHC
Époque de construction: XVIII^e siècle
10, place Daviel - Marseille 2^e C3</p> <p>8 Maison de l'Échevin de Cabre • MHC
Époque de construction: XV^e siècle
Déplacée en 1954
27bis, Grand-Rue - Marseille 2^e C4</p> <p>9 Hôtel Dieu (ancien hôpital) • MHI
Époque de construction: XVIII^e siècle - XIX^e siècle
6, place Daviel - Marseille 2^e C4</p> <p>10 Hôtel de Ville • MHC
Époque de construction: XVII^e siècle
Quai du port - Marseille 2^e C3</p> <p>11 Église de la Mission de France • MHI
Époque de construction: XVII^e
Façade XIX^e siècle
44-44bis, rue Tapis Vert - Marseille 1^{er} B5</p> <p>12 Palais Longchamp • MHC
Époque de construction: XIX^e siècle
Boulevard Montrieux - Marseille 4^e A8</p> <p>13 Église Saint-Théodore • MHC
Époque de construction: XVII^e - XVIII^e siècle
3, rue des Dominicaines - Marseille 1^{er} B5</p> <p>14 Église Saint-Cannat • MHI
Époque de construction: XVI^e - XVII^e siècle
Façade 1739
Place des prêcheurs - Marseille 1^{er} C4</p> <p>15 Église des Grands Carmes • MHI
Époque de construction: XVII^e siècle
Place des Carmes - Marseille 2^e B4</p> <p>16 Hôtel Pesciolini • MHI
Époque de construction: XVII^e siècle
1, rue Nationale - Marseille 1^{er} B5</p> <p>17 Arc de Triomphe • MHC
Époque de construction: XIX^e siècle
Place Jules Guesde - Marseille 2^e B4</p> <p>18 Hôtel Hubaud (ancien) • MHI
Époque de construction: XVII^e - XVIII^e siècle
38, rue Longue-des-Capucins - Marseille 1^{er} C5</p> <p>19 Chapelle des Bernardines • MHC
Époque de construction: XVIII^e siècle
17, boulevard Garibaldi - Marseille 1^{er} C6</p> | <p>20 Façade du XVIII^e siècle • MHI
Époque de construction: XVIII^e siècle
30 à 40, La Canebière - Marseille 1^{er} C5</p> <p>21 Maison dite du Figaro • MHI
Époque de construction: XVII^e siècle - XIX^e siècle
42, La Canebière - Marseille 1^{er} C5</p> <p>22 Palais des Beaux-Arts • MHC
Époque de construction: XIX^e siècle
1, Place Carli - Marseille 1^{er} C6</p> <p>23 Maison de Gaston Castel • MHI
Époque de construction: XX^e siècle
2, rue Croix de Régner - Marseille 4^e B7</p> <p>24 Hôtel Louvre et Paix (ancien) • MHC
Époque de construction: XIX^e siècle
49 à 57 La Canebière - Marseille 1^{er} C5</p> <p>25 Église Notre-Dame-du-Rosaire • MHI
Époque de construction: XIX^e siècle
35, rue Edmond-Rostand - Marseille 6^e E5</p> <p>26 Immeuble du Quai du Port • MHI
Époque de construction: XX^e siècle
42 à 66 Quai du Port - Marseille 2^e C4</p> <p>27 Église Saint-Joseph intra-muros • MHC
Époque de construction: XIX^e siècle
126, rue Paradis - Marseille 6^e E5</p> <p>28 Hôtel Roux-de-Corse • MHI
Époque de construction: XVIII^e siècle
13, rue Montgrand - Marseille 6^e D5</p> <p>29 Préfecture des Bouches-du-Rhône • MHI
Époque de construction: XIX^e siècle
Place de la Préfecture - Marseille 6^e D5</p> <p>30 Hôtel du XV^e corps d'armée • MHI
Époque de construction: XVIII^e siècle
Façade XIX^e siècle
11, rue d'Armény - Marseille 6^e D5</p> <p>31 Abbaye de Saint-Victor (ancienne) • MHC
Époques de construction:
Crypte V^e siècle, X^e au XIV^e siècle
Place Saint Victor - Marseille 7^e D3</p> <p>32 Arsenal des Galères (ancien) • MHI
Époque de construction: XVII^e siècle
23, Cours d'Estienne d'Orves - Marseille 1^{er} D4</p> <p>33 Château d'If • MHC
Époque de construction: XVI^e siècle
Rade de Marseille - Archipel du Frioul hors carte</p> <p>34 Opéra Municipal • MHC
XX^e siècle
5, place Ernest Reyer - Marseille 1^{er} D4</p> <p>35 Hôtel Pascal • MHI
Époque de construction: XVIII^e siècle
52, rue Paradis - Marseille 1^{er} D5</p> <p>36 Hôtel Reboul (ancien) • MHI
Époque de construction: XVIII^e siècle
1, rue Molière - Marseille 1^{er} D5</p> <p>37 Maison Diamantée • MHC
Époque de construction: XVI^e siècle
13, rue de la Prison - Marseille 2^e C3</p> <p>Évêché (ancien) • MHI
Époque de construction: XVII^e siècle
Rue Commissaire divisionnaire Antoine Becker
Marseille 2^e C3</p> <p>39 Cathédrale de la Major • MHC
Époque de construction: XIX^e siècle
Place de la Major - Marseille 2^e B3</p> | <p>40 Fort Saint-Nicolas • MHC
Fort d'Entrecasteaux et fort Ganteaume
Époque de construction: XVII^e siècle
Boulevard Charles Livon - Marseille 7^e D2</p> <p>41 Port antique - Jardin des vestiges • MHC
Époque: IV^e - II^e siècle av. J.-C. IV^e siècle apr. J.-C.
Rue H. Barbusse, Centre Bourse - Marseille 1^{er} C4</p> <p>42 Théâtre romain • MHC
Époque: I^{er} siècle apr. J.-C.
Rue Saint-Laurent/rue des Martégaies
Marseille 2^e C3</p> <p>43 Tour des Trinitaires • MHI
Époque de construction: XVII^e siècle
Rue de la Vieille Tour - Marseille 2^e B3</p> <p>44 Château Borély • MHC
Époque de construction: XVIII^e siècle
Avenue Clot-Bey - Marseille 8^e hors carte</p> <p>45 La Cité Radieuse • MHC
Époque de construction: XX^e siècle
280, boulevard Michelet - Marseille 8^e hors carte</p> <p>46 Bastide la Magalane • MHI
Époque de construction: XVIII^e siècle
245, boulevard Michelet - Marseille 9^e hors carte</p> <p>47 Hôpital Caroline (ancien) • MHI
Époque de construction: XIX^e siècle
Ile Ratonneau - Archipel du Frioul hors carte</p> <p>48 55, boulevard Rodocanachi • MHI
Époque de construction: début XX^e siècle
55, bd Rodocanachi - Marseille 8^e hors carte</p> <p>49 Église Saint-Louis • MHI
Époque de construction: XX^e siècle
22, avenue du Rove - Marseille 15^e hors carte</p> <p>50 Villa la Palestine • MHI
Époque de construction: Début XX^e siècle
126, plage de l'Estaque - Marseille 16^e hors carte</p> <p>51 Château de la Buzine • MHI
Époque de construction: XIX^e siècle
Traverse de la Buzine - Marseille 11^e hors carte</p> <p>52 Fontaine Fossati • MHC
Époque de construction: XVIII^e siècle
Place des Capucines - Marseille 1^{er} B5</p> <p>53 Atelier Nadar (ancien) • MHI
Époque de construction: début XX^e siècle
77, la Canebière Marseille 1^{er} C5</p> <p>54 Pavillon de partage des eaux dit le Tore
(ancien) • MHI
Époque de construction: XX^e siècle
Avenue des Chutes-Lavie, rue Jeanne Jugan,
Marseille 4^e hors carte</p> <p>55 Chaudron de l'Estaque - Teinturerie de la Prud'homme de pêche (ancienne) • MHI
Époque de construction: XIX^e siècle
110, bd Roger Chieusse - Marseille 16^e hors carte</p> <p>56 Château Régis • MHI (ancien)
Époque de construction: XIX^e siècle
59, avenue de Saint Menet - Marseille 11^e hors carte</p> <p>57 Château la Reynarde (ancien) • MHI
Époque de construction: XVIII-XIX^e siècle
Avenue de Saint Menet - Marseille 11^e hors carte</p> <p>58 Bastide du Vallon Giraudy • MHI
Époque de construction: XVII^e-XVIII^e
Chemin des Bessons - Marseille 14^e hors carte</p> | <p>59 Domaine de la Roserie • MHI
Époque de construction: fin XIX^e siècle
Chemin des Bessons - Marseille 14^e hors carte</p> <p>60 Bastide Mongolfier-la-Tour-des-Pins • MHI
Époque de construction: XIX^e siècle
Traverse Cade (quartier du Merlan),
Marseille 14^e hors carte</p> <p>61 Ancienne Mosquée de l'Arsenal des Galères • MHI
Époque de construction: XX^e siècle
584, avenue du Prado - Marseille 8^e hors carte</p> <p>62 Marégraphie • MHC
Époque de construction: XIX^e siècle
174, corniche Kennedy - Marseille 7^e hors carte</p> <p>63 Monuments aux Héros de l'Armée d'Orient et des Terres lointaines • MHC
Époque de construction XX^e siècle
Square lieutenant Danjaume - Marseille 7^e hors carte</p> <p>64 Vestiges des Docks romains • MHC
Époque 1^{er} s. av. J.-C. /III^e siècle de notre ère
28, place Vivaux, Marseille 2^e C3</p> <p>65 Chapelle des Pénitents Blancs ou du Saint-Esprit • MHI
Époque: XVI^e siècle
3, montée du Saint-Esprit - Marseille 2^e (non visible) C3</p> <p>66 Monuments aux Héros de la Mer • MHI
Époque de construction XX^e siècle
Bd Charles Livon- jardin du Pharo - Marseille 7^e D2</p> <p>67 Synagogue • MHI
Époque de construction: XIX^e siècle
117, rue Breteuil - Marseille 6^e E5</p> <p>68 Bastide de Tour Sainte • MHI
Époque de construction: XVIII^e-XIX^e siècle
4, chemin vicinal des Bessons - Marseille 14^e hors carte</p> <p>69 Phare de Planier • MHI
Époque de construction: XVIII^e-XIX^e-XX^e siècle
Île de Planier-Rade de Marseille hors carte</p> <p>70 Monument à Alexandre 1^{er} de Yougoslavie et à Louis Barthou • MHI
Époque de construction: XIX^e siècle
Jardin de la Préfecture - Marseille 6^e E5</p> <p>71 Domaine de la Cavalière • MHI
Époque de construction: XVIII^e-XIX^e siècle
124bis, avenue des Caillols - Marseille 12^e hors carte</p> <p>72 Chapelle des Pénitents-Noirs (anciennement des Pénitents-Gris dits Bourras) • MHC
Époque de construction: XVI^e siècle
6, Rue du Bon-Jésus - Marseille 2^e B3</p> <p>73 Oppidum de Verduron • MHC
Époque: fin du III^e siècle avant notre ère
110, bd du Pain de sucre - Marseille 15^e hors carte</p> <p>74 Oppidum du Baou de Saint-Marcel • MHI
Époque: IV^e siècle au II^e siècle avant notre ère
Traverse de la Martine - Marseille 11^e hors carte</p> <p>75 Grotte Cosquer • MHC
Époque: paléolithique
Calanque de la Triperie - Marseille 9^e
(non visible) hors carte</p> <p>76 Caves de l'ancien Monastère de Saint-Sauveur • MHC
Époque 1^{er} siècle av. J.-C./1^{er} siècle de notre ère
A proximité de l'actuelle place de Lenche
Marseille 2^e (non visible) C3</p> <p>77 Site archéologique du Collège Vieux-Port • MHC
Époque: VI^e-V^e siècle avant notre ère.
2, rue des Martégaies - Marseille 2^e (non visible) C3</p> <p>78 Ermitage des Carmes • MHI • MHC
(Grotte-ermitage et Grottes et vestiges archéologiques
Époque: XIII^e siècle
Quartier des Aygaldes - Marseille 16^e
(non visible) hors carte</p> |
|--|--|---|--|--|

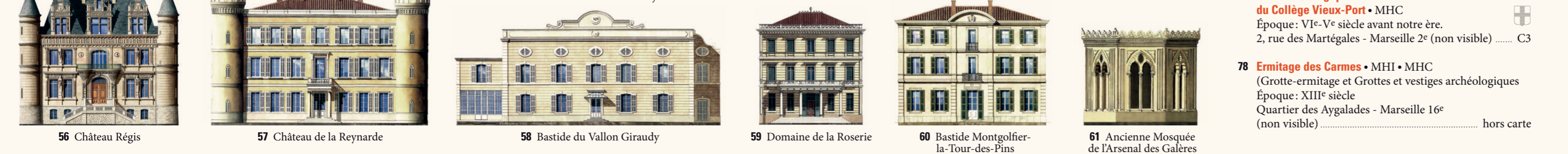

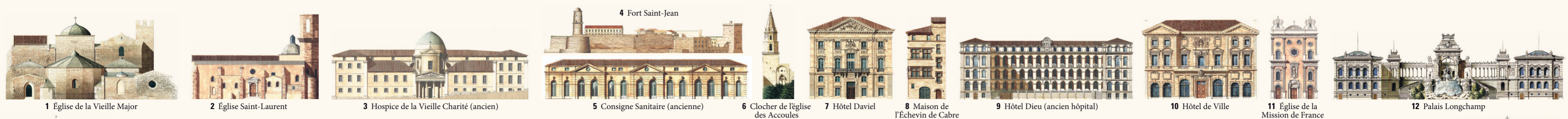

1 Église de la Vieille Major 2 Église Saint-Laurent 3 Hospice de la Vieille Charité (ancien) 4 Fort Saint-Jean 5 Consigne Sanitaire (ancienne) 6 Clocher de l'église des Accoules 7 Hôtel Daviel 8 Maison de l'Échevin de Cabre 9 Hôtel Dieu (ancien hôpital) 10 Hôtel de Ville 11 Église de la Mission de France 12 Palais Longchamp



39 Cathédrale de La Major



38 Évêché (ancien)



37 Maison diamantée

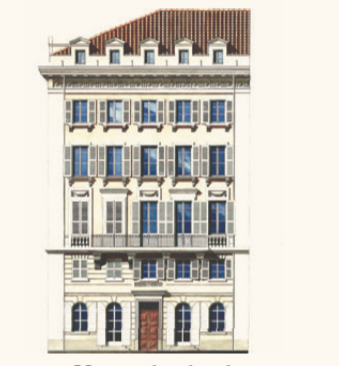

36 Hôtel Rebol



35 Hôtel Pascal



34 Opéra Municipal



33 Château d'If



32 Arsenal des Galères



31 Abbaye Saint-Victor

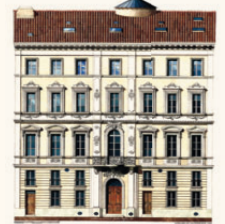

30 Hôtel du XV^e Corps d'Armée



29 Préfecture des Bouches-du-Rhône



28 Hôtel Roux-de-Corse



27 Église Saint-Joseph



26 Immeuble du Quai du Port



25 Église Notre-Dame-du-Rosaire



24 Hôtel Louvre et Paix (ancien)



23 Maison de Gaston Castel



22 Palais des Beaux-Arts



21 Maison du Figaro

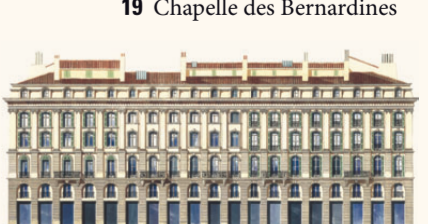

20 Façade du XVIII^e n° 32 à 36, la Canebière



13 Église Saint-Théodore



14 Église Saint-Cannat



15 Église des Grands Carmes



16 Hôtel Pesciolini



17 Arc de Triomphe



18 Hôtel Hubaud



19 Chapelle des Bernardines

